

Sammanställning över fastigheten

Arealer

	hektar	%
Produktiv skogsmark	37,3	71
Myr/kärr/mosse	0,5	<1
Berg/Hällmark	0,0	<1
Inäga/åker	13,8	26
Väg och kraftledning (linjeavdrag)	0,2	<1
Annat	0,8	2
Summa landareal	52,6	
Vatten	0,1	

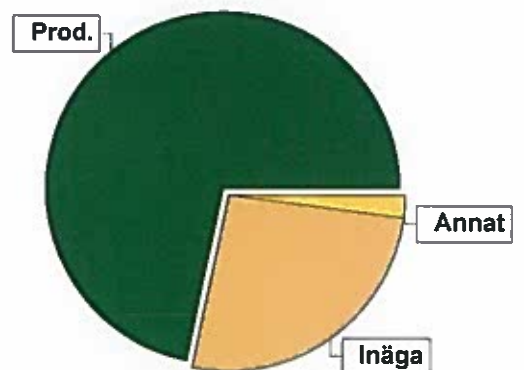

Virkesförråd

	m³sk	%
Totalt		
Tall	1871	50
Gran	283	8
Löv	1555	42

m³sk
3709

Medeltal

m³sk per hektar
99

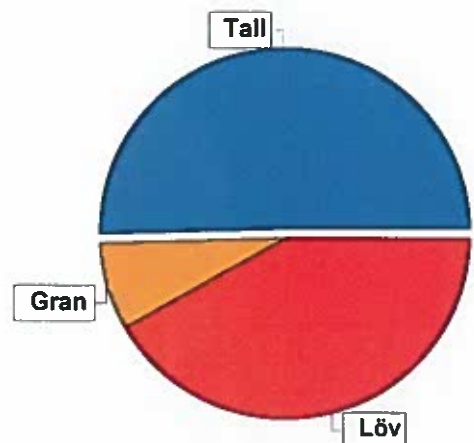

Bonitet

Fastighetens medelbonitet är beräknad till

m³sk per ha
4,8

Tillväxt

Tillväxt för perioden 2018 - 2027 beräknad med hänsyn till föreslagna åtgärder

m³sk per år
188

Avverkningsförslag

Föringringsavverkning

m³sk
0

Gallring

887

Totalt under perioden

887

Förväntad tillväxt första växtsäsongen

m³sk
189
m³sk per ha
5,1

Skogens fördelning på åldersklasser

Åldersklass	Areal		Virkesförråd				
	ha	%	Totalt m ³ sk	m ³ sk /ha	Tall %	Löv %	Gran %
Kalmark	2,3	6					
- 9 år							
10 - 19	7,9	21	201	25	20	46	34
20 - 29	1,1	3	33	30	40	10	50
30 - 39	6,9	18	704	102	74	22	4
40 - 49	16,6	45	2388	144	41	53	6
50 - 59	2,1	6	304	145	92	5	3
60 - 69	0,3	1	54	180	70	20	10
70 - 79							
80 - 89	0,1		25	250	40	10	50
90 - 99							
100 - 109							
110 - 119							
120 +							
Lågproduktskog(E) ÖF/Skikt							
Summa/Medel	37,3	100	3709	99	50	42	8

Arefördelning, aktuell

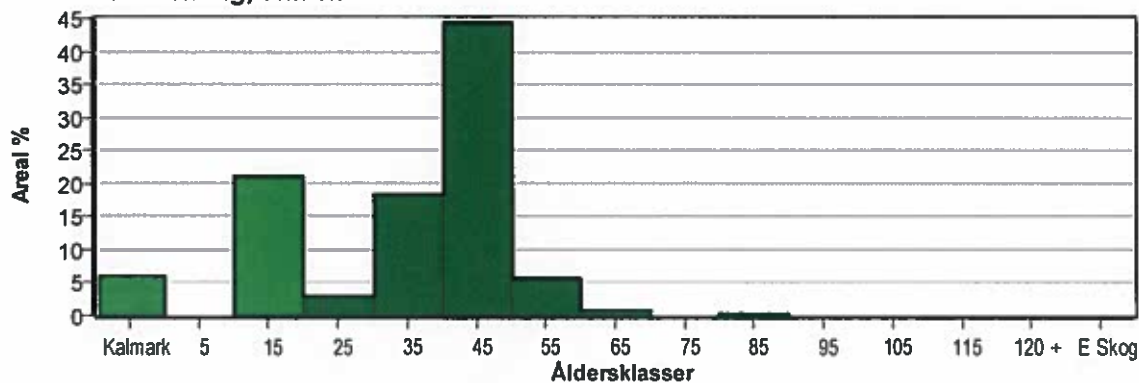

Arefördelning, om 10 år (förutsatt att föreslagna åtgärder utförs)

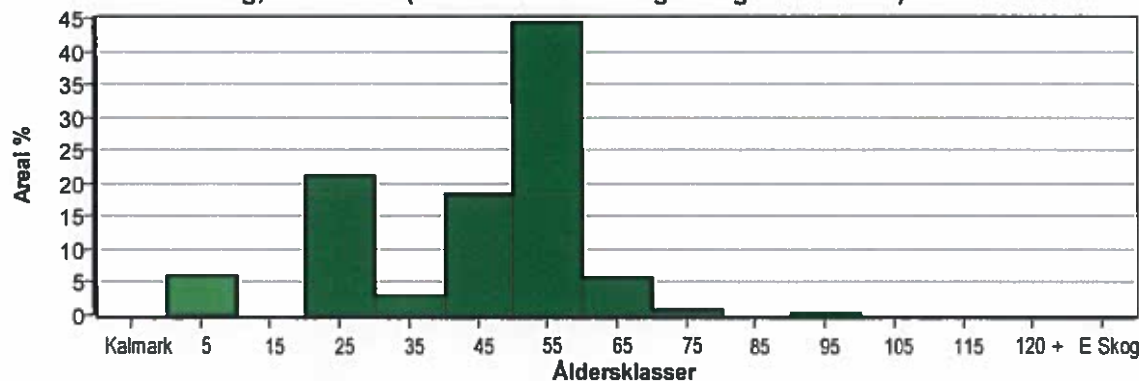

Skogens fördelning på huggningsklasser

Huggningsklass	Areal		Virkesförråd				
	ha	%	Totalt m ³ sk	m ³ sk /ha	Tall %	Löv %	Gran %
Kalmark K1	2,3	6					
K2							
Röjningsskog R1							
R2	9,0	24	234	26	23	41	36
Gallringsskog G1	25,9	69	3450	133	52	42	5
G2							
Föryngrings- avverknings- skog S1	0,1		25	250	40	10	50
S2							
S3							
Lågproducer- ande skog E1							
E2							
E3							
Överstånd/Skikt							
Målklass NS							
Målklass NO							
Summa/Medel	37,3	100	3709	99	50	42	8

Kalmark

- K1 Obehandlad kalmark**
Mark där åtgärd(er) behövs för att erhålla tillfredsställande föryngring.
- K2 Behandlad kalmark**
Mark som fullständigt behandlats med återväxt-åtgärder men där föryngringen inte säkerställts.

Röjningsskog

- R1 Plantskog**
Säkerställd föryngring upp till 1,3 m medelhöjd.
- R2 Ungskog**
Skog som är över 1,3 m och som i utvecklings-hänseende motsvarar röjningsskog.

Gallringsskog

- G1 Normal gallringsskog**
Skog som är yngre än skyddsåldern (lägsta ålder för föryngringsavverkning).
- G2 Äldre gallringsskog**
Skog som uppnått skyddsåldern och där nästa lämpliga åtgärd normalt är gallring.

Föryngringsavverkningsskog

- S1 Skog som kan föryngringsavverkas**
Normalt föreslås ingen avverkningsåtgärd under planperioden.
- S2 Skog som är mogen att föryngringsavverkas**
Normalt infaller en avverkningsåtgärd under planperioden.
- S3 Skog i föryngringsbar ålder**
Föryngringsavverkning bör dock inte utföras.

Lågproducerande skog

- E1 Restskog**
Skog som lämnats efter avverkning eller som uppkommit på grund av skada.
- E2 Gles skog**
Gles skog eller skog av ett för marken olämpligt trädslag.
- E3 Skog av hagmarkskaraktär**
Gles skog av hagmarkskaraktär.

Naturvårdsmål NS/NO

- NS** Naturvårdsmål med skötsel
- NO** Naturvårdsmål, orört

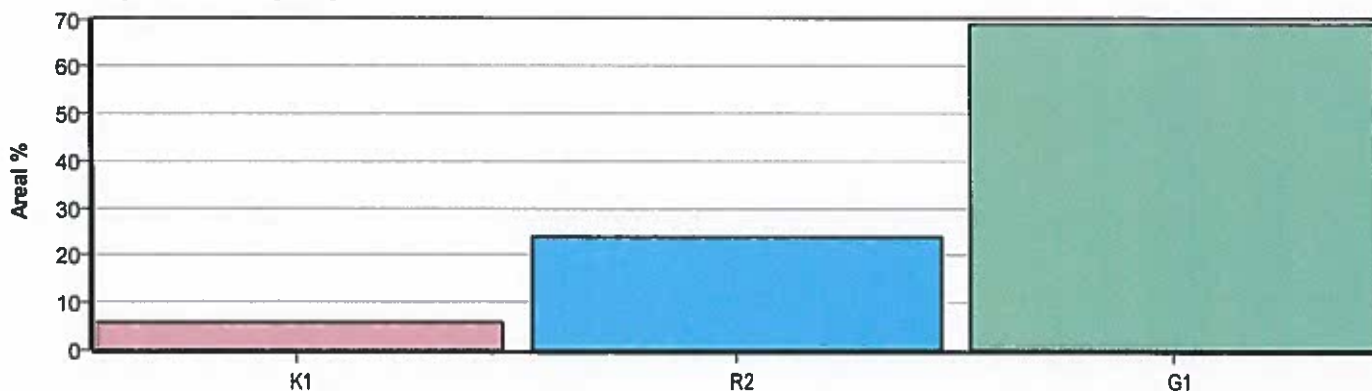

Avdelningsbeskrivning

Skifte: 1

i = grön kommentar, ii = generell kommentar,
iii = åtgärdskommentar, iv = speciella värden¹

Avd nr	Areal ha (-avdrag) [skikt]	Alder år	Hkl (Skikt)	SI	Virkesförråd		Mål klass	Trädslag	Med diam cm	Beskrivning	Åtgärd Alternativ	N å r	Uttag		Årlig tillväxt m ³ /sk/ha	Not ¹
					ha	avd							inkl tillväxt %	m ³ /sk		
1	1,8	15	R2	G22	30	54	PG	Gran Löv		Branter Förslyat Olikåldrigt Öf av löv Smalbladig grästyp Frisk (2)	Ingen åtgärd				4,5	
2	3,8 (-0,1)	18	R2	G20	30	111	PG	Tall Gran Löv		Y=äldre. Luckigt Varierande höjd Lingontyp (25) Frisk (2)	Röjning	1	30		4,4	
3	2,4	12	R2	T20	15	36	PG	Tall Gran Löv		Luckigt Lingontyp (25) Frisk (2)	Röjning	2	30		2,5	
4	10,8 (-0,1)	40	G1	T22	150	1605	PG	Tall Gran Löv	14 14 13	Röjt Enstaka fuktstråk Blåbärstyp (30) Frisk (2)	Gallring	2	30	582	5,9	iv
5	1,1	55	G1	T22	135	149	PG	Tall Löv	24 15	Föryngrad gran i Lingontyp (25) Frisk (2)	Ingen åtgärd				5,4	
6	2,9	40	G1	G21	115	333	PG	Gran Löv	20 12	Fuktigt Röjt Äldre granar Starr-Fräkentyp (35) Fuktig (3)	Ingen åtgärd				5,8	iv

pcSKOG

Län: Västernorrlands län Kommun: Sollefteå Församling: Ramsele-Edsele
Gideåberg 1:56 Id: 228315532

Utskriven: 2018-10-30



Avdelningsbeskrivning

Skifte: 1

i = grön kommentar, ii = generell kommentar,
iii = åtgärdskommentar, iv = speciella värden ¹

Avd nr	Areal ha (-avdrag) (skikt)	Alder år	Hki (Skikt)	Si	Virkesförråd		Mål klass	Trädslag	Med diam cm	Beskrivning	Åtgärd Alternativ	N ä r	Uttag inkl tillväxt		Årlig tillväxt m ³ /sk/ha	Not ¹
					ha	avd							%	m ³ /sk		
7	1,1	20	R2	G20	30	33	PG	Tall Gran Löv	10 7 10	Delv glest Luckigt Fläckvis fuktigt Lingontyp (25) Frisk (2)	Ingen åtgärd				4,5	
8	3,0	45	G1	T22	150	450	PG	Tall Gran Löv	18 15 15	Fläckvis glest Röjt Blåbärstyp (30) Frisk (2)	Gallring	2	30	163	5,7	
9	1,0	50	G1	T22	155	155	PG	Tall Gran Löv	22 20 16	Luckigt Dålig kvalitet Smalbladig grästyp Frisk (2)	Ingen åtgärd				6,4	
10	0,5	30	G1	G20	45	23	PG	Tall Gran Löv	9 10 12	Luckigt Skiktat Delv yngre Blåbärstyp (30) Frisk (2)	Ingen åtgärd				4,4	
11	1,9	35	G1	T21	120	228	PG	Tall Löv	14 12	Delvis försumpat Inslag av gran Blåbärstyp (30) Frisk (2)	Gallring	3	30	86	5,7	
12	2,3	0	K1	T20	0	0	PG			Delv underväxt gran Viss självmöyngning Lingontyp (25) Frisk (2)	Markberedning Plantering (F)	1 1				

pcSKOG

Län: Västernorrlands län Kommun: Sollefteå Församling: Ramsele-Edsele

Gideåberg 1:56 Id: 228315532

Utskriven: 2018-10-30



Avdelningsbeskrivning

Skifte: 1

i = grön kommentar, ii = generell kommentar,
iii = åtgärdskommentar, iv = speciella värden ¹

Avd nr	Areal ha (-avdrag) [skikt]	Ålder år	Hkl (Skikt)	SI	Virkesförråd		Mål klass	Trädslag	Med diam cm	Beskrivning	Åtgärd Alternativ	N å r	Uttag inkl tillväxt		Årlig tillväxt m ³ sk/ha	Not ¹
					ha	avd							%	m ³ sk		
13	2,8	30	G1	T22	90	252	PG	Tall	13	Gallrat Lingontyp (25) Frisk (2)	Ingen åtgärd				6,4	
14	0,3	60	G1	T21	180	54	PG	Tall Gran Löv	24 18 15	Blåbärstyp (30) Frisk (2)	Ingen åtgärd				5,8	
15	0,8	30	G1	T22	140	112	PG	Tall	14	Blåbärstyp (30) Frisk (2)	Gallring	1	20	22	7,2	
16	0,9	35	G1	G20	100	90	PG	Gran Löv	12 14	Röjt Fuktigt Stam-Fräkentyp (35) Fuktig (3)	Gallring	3	30	34	5,2	iv
17	13,8									Inägomark						
18	0,1									Myr						
19	0,8									Övrig landareal						

pcSKOG

Län: Västermorlands län Kommun: Sollefteå Församling: Ramsele-Edsele
Gideåberg 1:56 Id: 228315532

Utskriven: 2018-10-30











Avdelningsbeskrivning

Skifte: 2

i = grön kommentar, ii = generell kommentar,
iii = åtgärdscommentar, iv = speciella värden ¹

Avd nr	Areal ha (-avdrag) [skikt]	Alder år	Hkl (Skikt)	SI	Virkesförråd		Mål klass	Trädslag	Med diam cm	Beskrivning	Åtgärd Alternativ	När	Uttag		Årlig tillväxt m ³ /sk/ha	Not ¹
					ha	avd							inkl tillväxt %	m ³ /sk		
20	0,1	80	S1	G24	250	25	PG	Tall Gran Löv	28 30 20	Lågrörtyp (80) Frisk (2)	Ingen åtgärd				7,2	
21	0,4									Myr						
22	0,1									Vatten						

Huggningsklass	
	Kalmark/förnygring
	Röjningskog
	Gallringskog
	Föryngringsavv-skog
Ägoslag	
	Myr
	Inägomark
	Övrig landareal
	Vatten

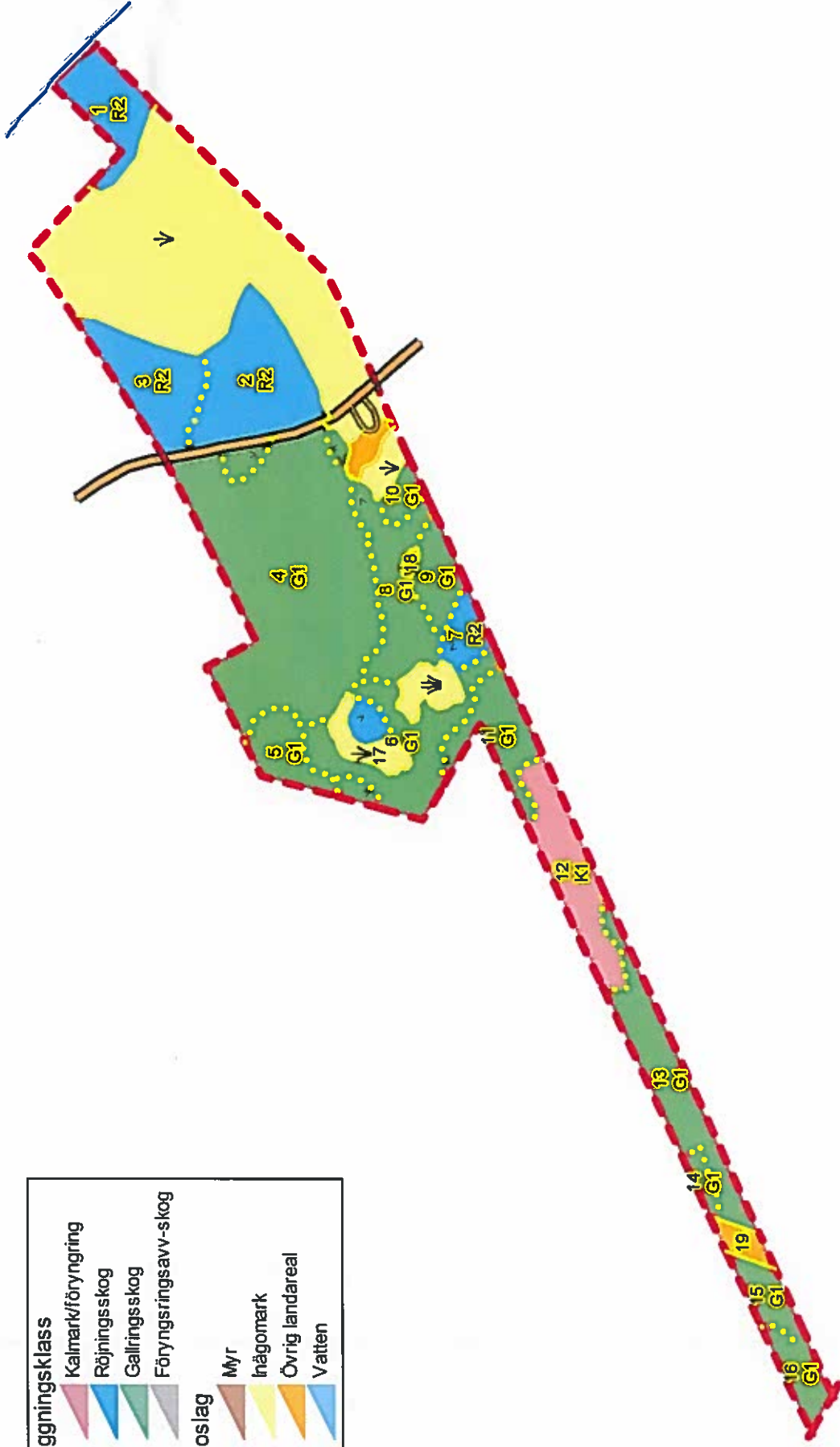

1:10000
500 m