

- ADK Fönsterdörr linjerar fast fönster
- AFF1F Halvrunt fönster, fast karm
- AFH Pivhängt fönster
- AFK Fast fönster
- DM Diskmaskin
- F Frys
- FM Fasadmätarskåp
- Grc/Med Grupp/Media
- GVF Golvvärmefördelare
- K Kyl
- TM Tvättmaskin
- TT Torktumlare
- VFS Vattenfördelarskåp
- VP Värmepump
- VUK Vattenutkastare

Bruksarea (BRA)
Bottenplan 143.3 m²

PLÅTTAK LEV. O PROJ EJ AV FHV

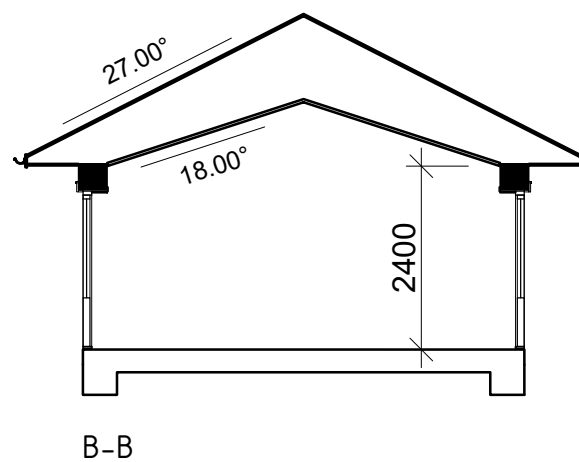
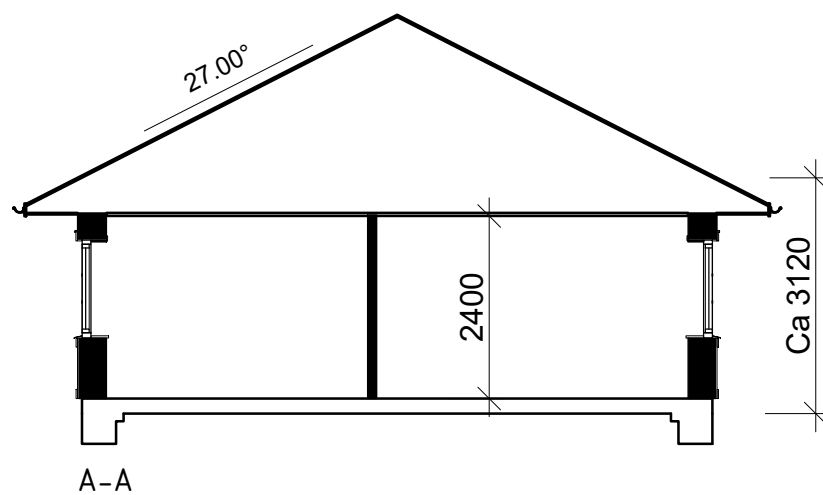

SLUTLIG OCH AV KÖPAREN GODKÄND TILLVERKNINGSRITNING		JDE	2018-05-23
BET	ANT	ÄNDRINGEN AVSER	SIGN DATUM

Fiskarhedenvillan Fiskarhedenvillan AB Box 882 781 29 Borlänge Tel: 0243-79 42 42 Fax: 0243-87791 www.fiskarhedenvillan.se info@fiskarhedenvillan.se		PLAN o SEKTIONER	
		EKOLSUND 1:298 ENKÖPING KOMMUN	
RITAD AV Elina Gustafsson	GRANSKAD AV	BYGGHERRE Gunnar Zetterberg Lola Zetterberg	SKALA 1:100 (A3)
DATUM 2017-12-22	HUSTYP DOMHERREN	AVTALSNR 205-10924	RITN NR A01

Bandtäckt plåt: Tegelröd
 Träpanel: NCS S 0502-Y
 Foder: NCS S 5040-R
 Knutbrädor: NCS S 5040-R
 Ytterdörrar: NCS S 5040-R
 Fönster: RAL 3011

PLÄTTAK LEV. O PROJ EJ AV FHV



FASAD MOT NORR



FASAD MOT ÖST



FASAD MOT SÖDER

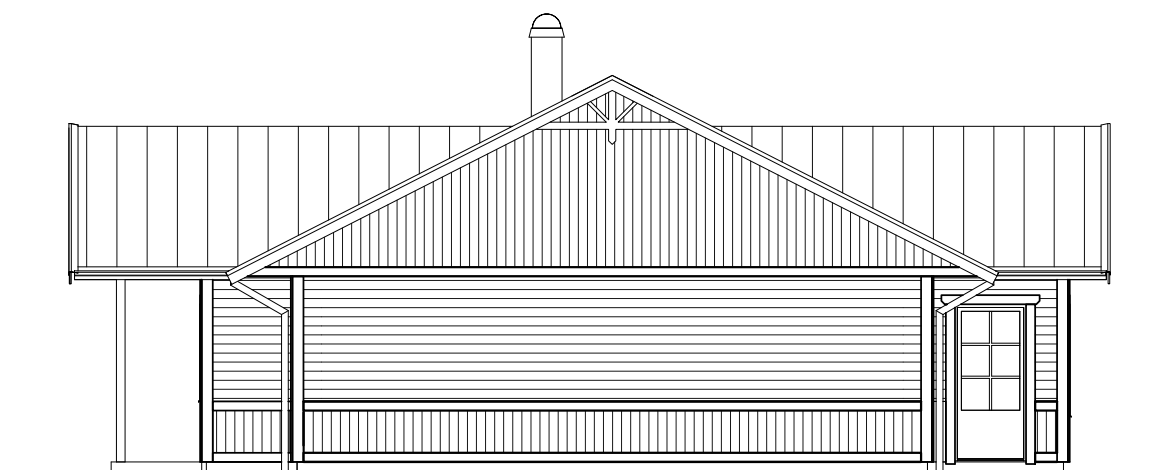

FASAD MOT VÄST

SLUTLIG OCH AV KÖPAREN GODKÄND TILLVERKNINGSRITNING		JDE	2018-05-23
BET	ANT	ÄNDRINGEN AVSER	SIGN DATUM

Fiskarhedenvillan Fiskarhedenvillan AB Box 882 781 29 Borlänge Tel: 0243-79 42 42 Fax: 0243-87791 www.fiskarhedenvillan.se info@fiskarhedenvillan.se		FASADER EKOLSUND 1:298 ENKÖPING KOMMUN	
RITAD AV Elina Gustafsson	GRANSKAD AV	BYGGHERRE Gunnar Zetterberg Lola Zetterberg	SKALA 1:100 (A3)
DATUM 2017-12-22	HUSTYP DOMHERREN	AVTALSNR 205-10924	RITN NR A11
			REV